

# АДМИНИСТРАЦИЯ РУЗСКОГО МУНИЦИПАЛЬНОГО ОКРУГА МОСКОВСКОЙ ОБЛАСТИ

(наименование органа местного самоуправления или уполномоченного  
им органа, осуществляющего муниципальный земельный контроль)

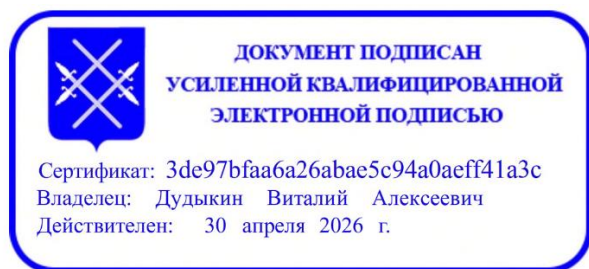

## А К Т

### муниципального обследования объекта земельных отношений

№1170

"31" марта 2026

М.О., г. Руза, ул. Солнцева, д.11

(место составления акта муниципального обследования  
объекта земельных отношений)

Начальник отдела муниципального земельного контроля и управления муниципальными земельными ресурсами управления земельных отношений администрации Рузского муниципального округа Дудыкин В.А.

(должность, фамилия, имя, отчество должностного лица, составившего акт муниципального обследования объекта земельных отношений)

Проведено муниципальное обследование земельного участка, с кадастровым номером 50:19:0060111:798, площадью 644 кв. м, расположенного по адресу: Московская область, Рузский муниципальный округ, д. Златоустово, категория земель – земли населённых пунктов, вид разрешенного использования - для ведения личного подсобного хозяйства (приусадебный земельный участок).

(кадастровый номер, адрес, описание местоположения и иное описание объекта земельных отношений или нескольких объектов земельных отношений)

Муниципальное обследование объекта земельных отношений проведено путем осмотра земельного участка в дневное время суток, при естественном освещении. Фотосъемка проводилась фотоаппаратом Canon PowerShot SX430 IS.

Местоположение земельного участка на местности определено с помощью планшета HUAWEI MediaPad M5 lite на операционной системе Android со специализированным программным обеспечением «KadastrRU», с функцией GPS.

(описание действий, произведенных в рамках муниципального обследования объекта земельных отношений)

31.03.2026 г. в 12:40 проведено муниципальное обследование земельного участка, расположенного по адресу: Московская область, Рузский муниципальный округ, д. Златоустово. В результате визуального осмотра установлено, что земельный участок не огорожен, на участке какие-либо строения отсутствуют, складированы стройматериалы, проходит накатанная дорога. Доступ на участок свободный, возможен по землям государственной неразграниченной собственности. Видимые на фотоматериалах строения, ограждения, опоры ЛЭП, автотранспорт расположены за кадастровыми границами участка.

(указываются обстоятельства, выявленные при проведении муниципального обследования объекта земельных отношений, признаки нарушения требований земельного законодательства Российской Федерации)

Дополнительная информация фототаблица

(заполняется при необходимости)

В.А. Дудыкин

(подпись и расшифровка подписи должностного лица, проводившего муниципальное обследование объекта земельных отношений)

## ФОТОТАБЛИЦА

№ п/п	Местонахождения	Фотография	Площадь	Иное
1.	Российская Федерация, Московская область, м.о. Рузский, д Златоустово	Фото № 1-3	644 кв.м	Для ведения личного подсобного хозяйства (приусадебный земельный участок)

Фото № 1



Фото №2



Фото №3

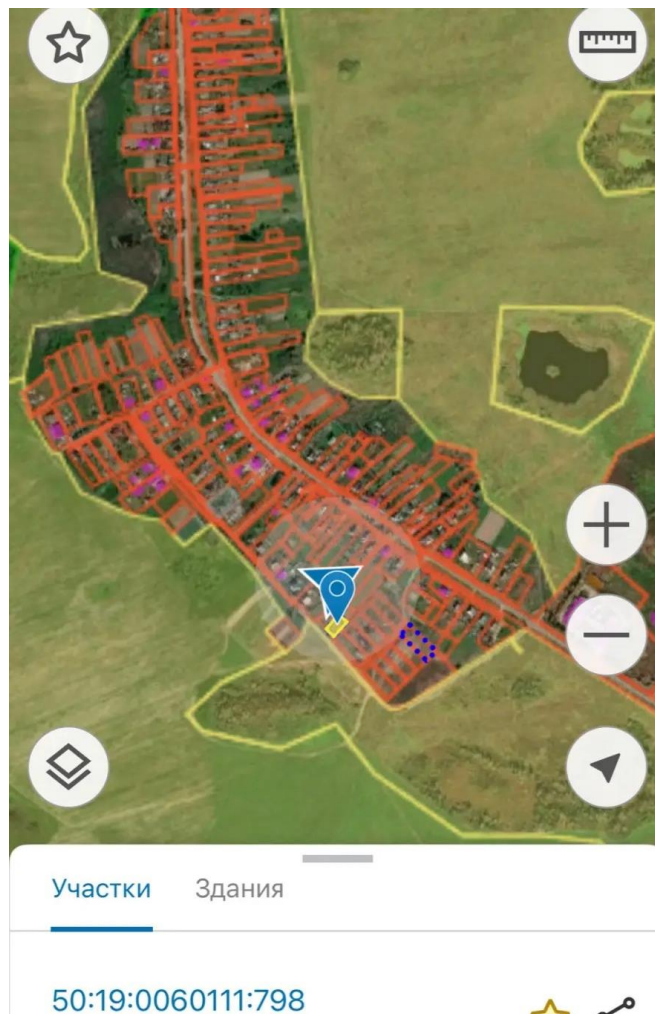

## Схематический чертёж земельного участка

Геоинформационный портал

Назад в найденные объекты

Земельный участок: 50:19:0060111:798

ИнформацияСервисыОбъектыЧасти ЗУСостав

недвижимости

Вид земельного участка	Землепользование
Дата присвоения	28.01.2026
Кадастровый номер	50:19:0060111:798
Кадастровый квартал	50:19:0060111
адрес:	Российская Федерация, Московская область, м.о. Рузский, д Златоустово
Площадь уточненная	644 кв. м
Статус	Учтенный
Категория земель:	Земли населенных пунктов
Вид разрешенного использования	Для ведения личного подсобного хозяйства (приусадебный земельный участок)
Форма собственности	-
Кадастровая стоимость	512 772,12 руб.
Удельный показатель кадастровой стоимости	796,23 руб./кв. м

Войти

🔍 📄 🗺️ 🔍 ⏮️ ⏭️ 🖨️ 🔄 📱 🗑️

Активация Windows  
Чтобы активировать Windows, перейдите в раздел "Параметры".

Легенда